

Sul canale You Tube Coloplast Italia, troverai sempre contenuti aggiornati e consigli per la gestione quotidiana della stomia.

Vai ai link sottostanti per accedere online ai video tutorial sul corretto utilizzo dei prodotti di supporto Brava.

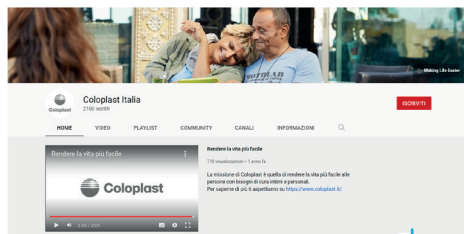

 <p>Film Protettivo</p>	<p>http://coloplast.to/applicare-film-protettivo-salviette http://coloplast.to/applicare-film-protettivo-spray</p>
 <p>Remover</p>	<p>http://coloplast.to/applicare-remover-salviette http://coloplast.to/applicare-remover-spray</p>
 <p>Cerotto elastico</p>	<p>http://coloplast.to/applicare-cerotto-idrocolloide</p>
 <p>Pasta in strisce</p>	<p>http://coloplast.to/applicare-pasta-strisce</p>
 <p>Anello plasmabile</p>	<p>http://coloplast.to/applicare-anello-plasmabile</p>
 <p>Cintura</p>	<p>http://coloplast.to/applicare-cintura-2ganci</p>
 <p>Polvere</p>	<p>http://coloplast.to/applicare-polvere</p>
 <p>Deodorante</p>	<p>http://coloplast.to/applicare-deodorante-lubrificante</p>
 <p>Crema barriera</p>	<p>http://coloplast.to/applicare-crema-barriera</p>
 <p>Panciera</p>	<p>http://coloplast.to/applicare-panciera</p>

Scopri di più sui prodotti Coloplast dedicati alla stomia.

<p>COLOSTOMIA</p>	<p>http://coloplast.to/istruzioni-uso-colostomia</p>
<p>ILEOSTOMIA</p>	<p>http://coloplast.to/istruzioni-uso-ileostomia</p>
<p>UROSTOMIA</p>	<p>http://coloplast.to/istruzioni-uso-urostomia</p>